Ночь ярких покупок

«Красная Площадь» в ночь с 30 сентября на 1 октября распахнула двери для любителей шопинга. «Ночь покупок» собрала более 30 000 человек. Мегацентр подарил посетителям атмосферу истинного праздника, превратив процесс покупок в настоящее удовольствие. Показы моделей ведущих брендов, арт-выставка авто с дизайном от Юдашкина, выступления шоу-групп – все это стало приятным бонусом к скидкам, на которые «Ночь покупок» оказалась удивительно щедра. Кульминацией праздника стало фантазийное шоу Андрея Бартенева. Ликуйте, любители яркого и запоминающегося шопинга: отныне «Ночь покупок» будет проводиться каждый год во всех ТРЦ сети «Красная Площадь». Партнерами мероприятия выступили: модельное агентство Shtorm и event-агентство Residence.

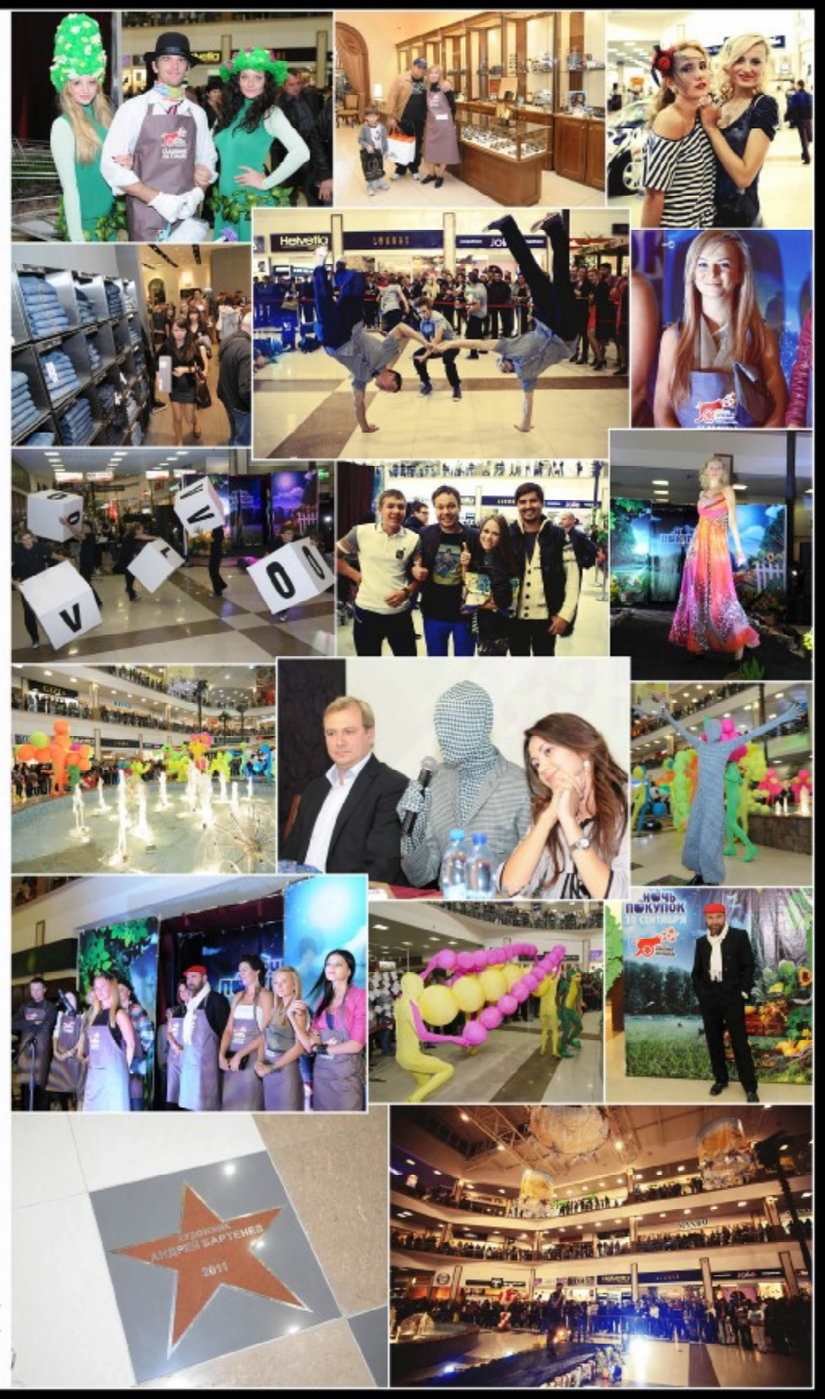

мегацентр КРАСНАЯ ПЛОЩАДЬ

МЕГАЦЕНТР «КРАСНАЯ ПЛОЩАДЬ»
Краснодар, ул. Дзержинского, 100
www.red-square.ru